

**OPORTUNIDADES DE FINANCIAMIENTO PARA
PYMES DE LOS PAISES DEL MERCADO
INTEGRADO LATINOAMERICANO – (MILA)**

**ESTUDIANTE
YIRETH DAYANNA ORTIZ ALVAREZ
U00096884**

**FACULTAD DE CIENCIAS ECONÓMICAS ADMINISTRATIVAS Y CONTABLES
PROGRAMA DE NEGOCIOS INTERNACIONALES
BUCARAMANGA 2019**



unab

Universidad Autónoma de Bucaramanga

de puertas abiertas

VIGILADA MINEDUCACIÓN



La Bolsa de Valores de Colombia es un establecimiento mercantil de carácter privado, constituido como sociedad anónima de la cual puede ser accionista cualquier persona natural o jurídica.



Bolsa de Valores de Colombia



2017

Nace la nueva **bvc**





**Practicas bvc
08 Enero 2019**

Jefe Inmediato:

Maritza Alejandra Rivera Uribe
Analista de Educación
bvc

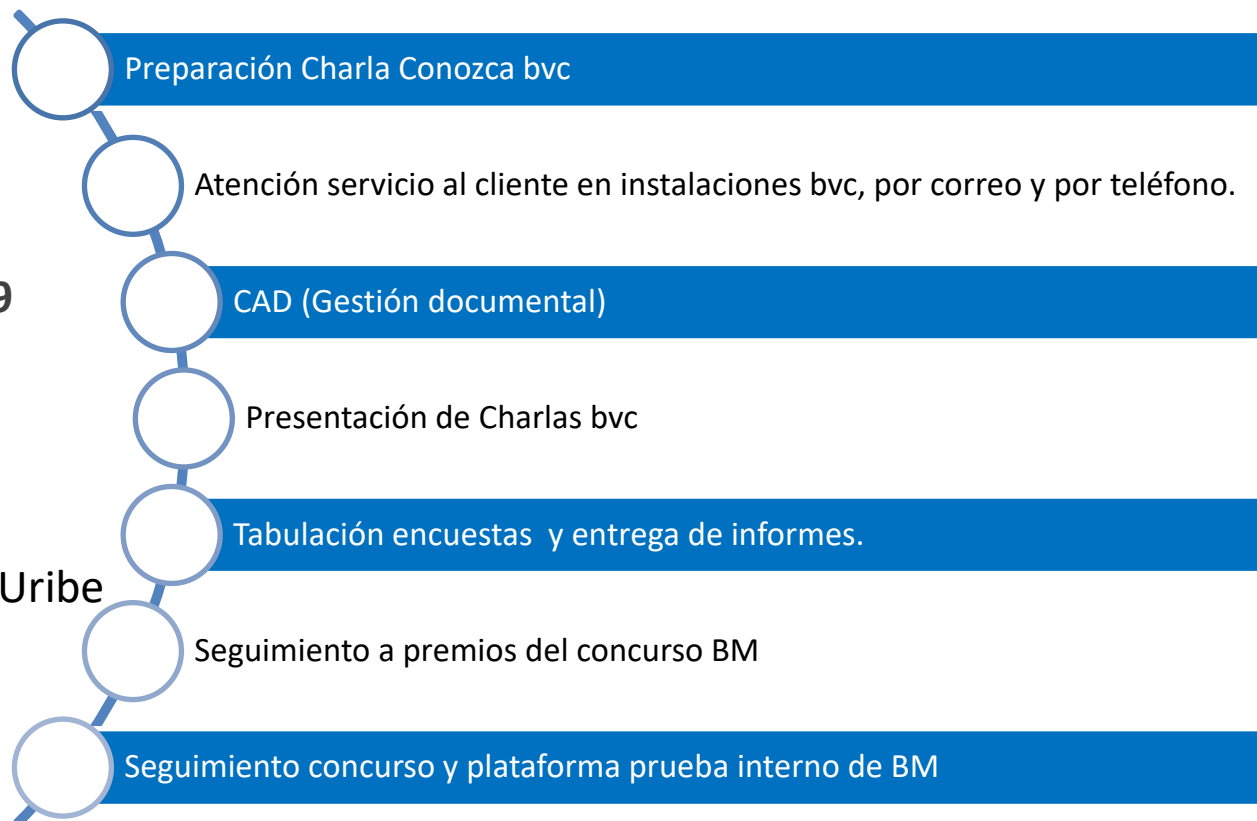

PROBLEMA DE INVESTIGACION

Países Latinos

Micro
Pequeña
Mediana

PyMES

Crecimiento

Alto potencial
desarrollo



Acceso a
mercado

99,80 %
(INEGI)



90 %
(DANE, 2018)

LATINOAMERICA

99 % PyMES (CEPAL)

51,9 %
(Min.EFT)



95,9 %
(ENAHO)

El 62 % PyMES no acceso financiamiento. (Espectador, 2018)

Carecen información –
nuevas fuentes financiarse

Insuficiencia Capital
Propio



Acceso nuevas
tecnologías



- Tasas de interés elevadas
- Insuficiencia garantías
- Insatisfacción cliente



► Mercado Integrado
Latinoamericano
MILA

Oportunidades de
Financiamiento Confiables
- PyMES



JUSTIFICACION

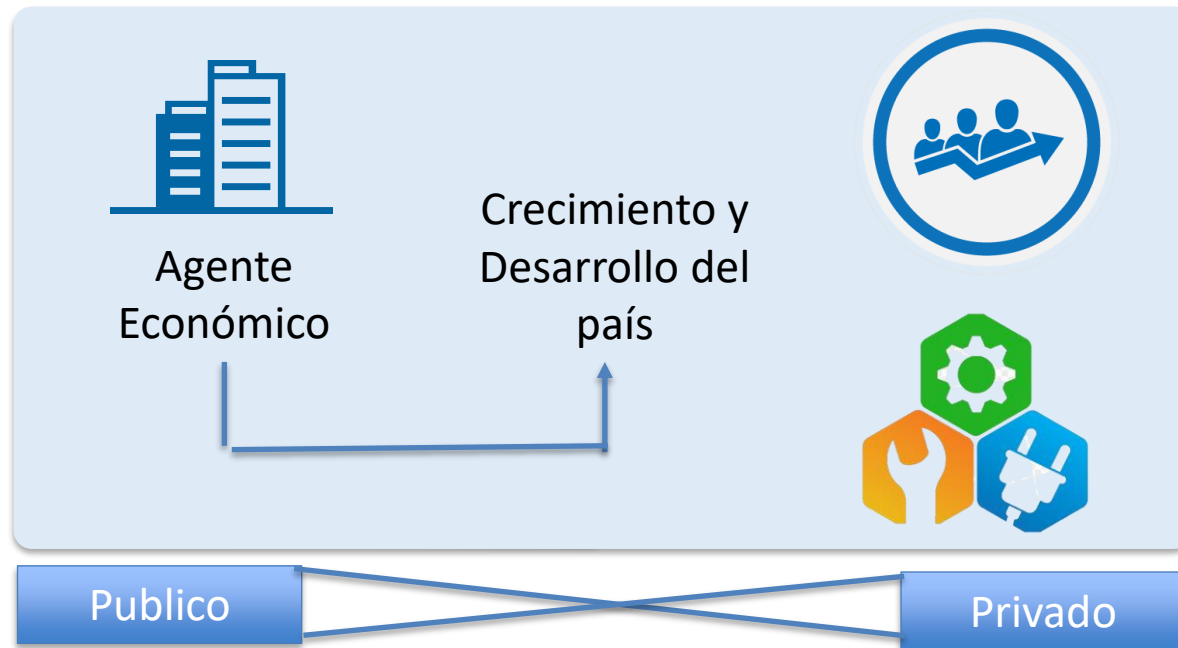

- ✓ Acceder financiamiento
- ✓ Expansión negocios



Oportunidades de financiamiento

Integración – Mercado Valores

Analizar oportunidades de financiación para PyMES de los países miembros del Mercado Integrado Latinoamericano – (MILA).

- Describir el segmento de PyMES que buscan fuentes de financiamiento para la generación de nuevos proyectos en los países miembros del MILA.
- Analizar fuentes de financiamiento para PyMES que permitan la generación de nuevos proyectos para los países miembros del MILA.
- Examinar oportunidades de financiamiento para las PyMES pertenecientes a los países miembros del MILA.

MARCO TEÓRICO

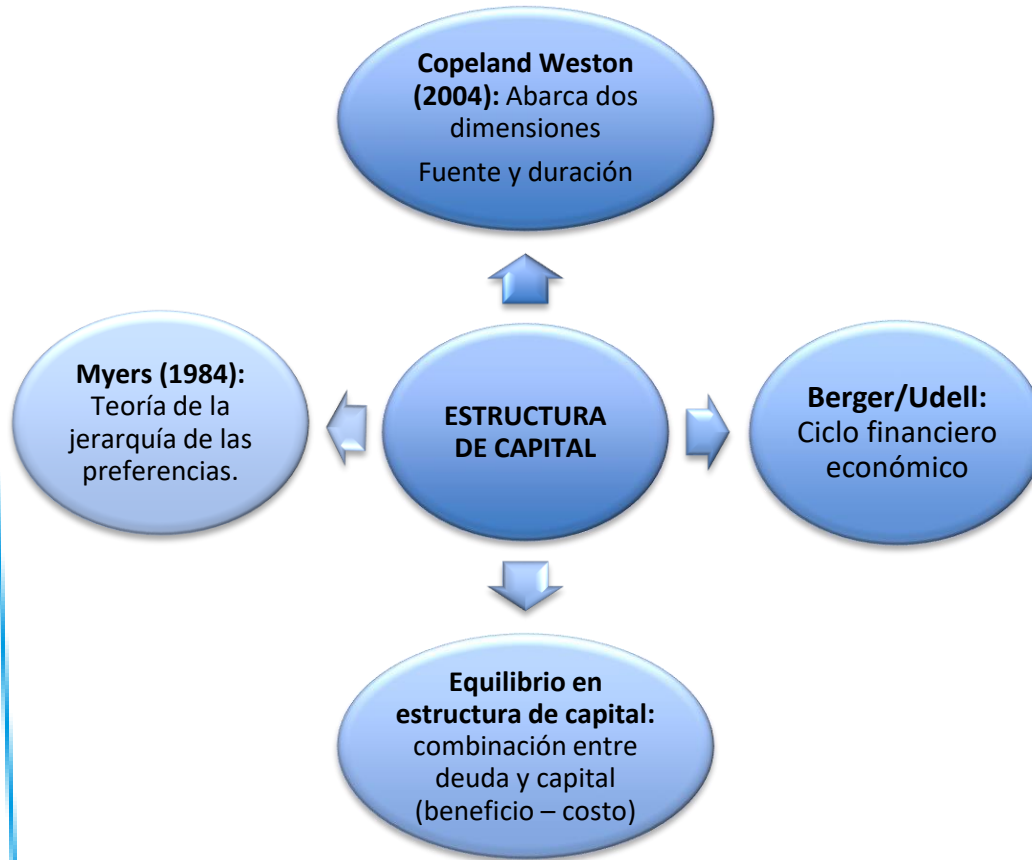

Políticas de financiamiento
Préstamo tasas subsidiadas



Institución crédito publica.

No diversificación en las
líneas de crédito.

- **Financiamiento.** capital semilla para el inicio de nuevas empresas y su futuro funcionamiento, o en el caso de las establecidas para cubrir determinada necesidad de creación de nuevos proyectos. (Mundo pymes, 2018)
- **Emisores.** Están presentes en el mercado de valores registrados como entidades públicas o privadas e inscritos en el Registro Nacional de Valores y Emisores (RNVE), que buscan financiar sus actividades por medio de la emisión de valores. (Superintendencia Financiera, 2019) :
- **Sociedades Comisionistas de Bolsa (SCB).** Participantes del mercado de valores, intermediarios a través de los que se realizan operaciones en el mercado de capitales. (Bolsa Valores de Colombia, 2014)
- **MILA.** como resultado del acuerdo firmado entre la Bolsa de Comercio de Santiago, La Bolsa de Valores de Lima y La Bolsa de Valores de Colombia desde ahora en adelante (bvc), así como sus depósitos DCV, CAVALI y DECEVAL. (MILA, 2019)

Metodología de Investigación CUALITATIVO

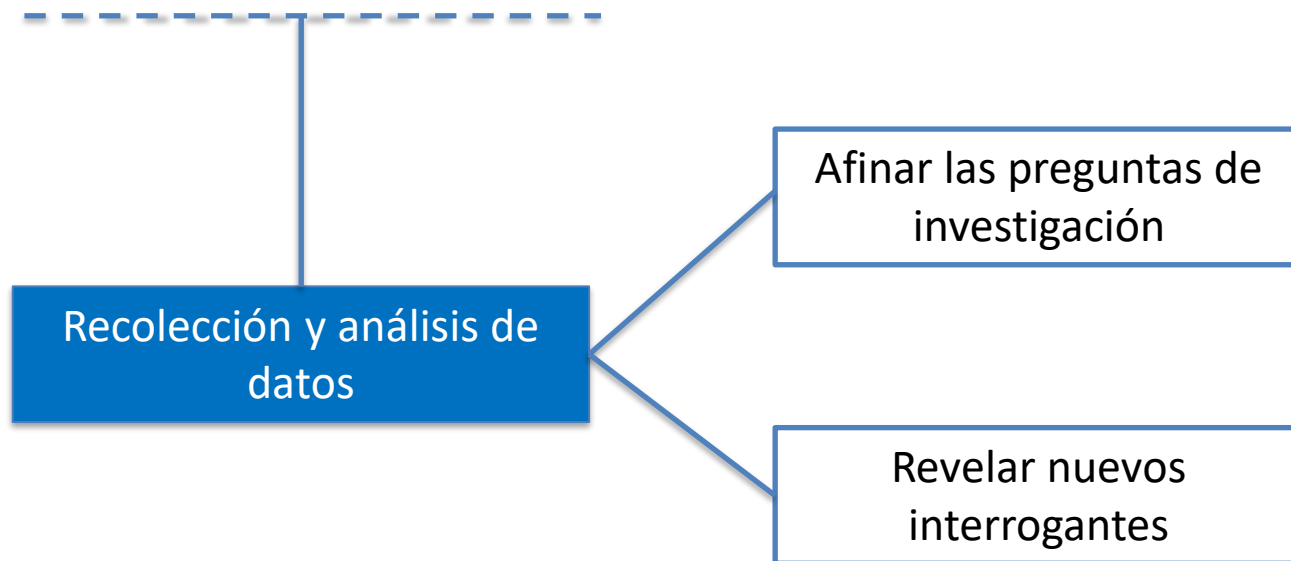

Sampieri – Metodología investigación

Contexto económico de los países miembros del MILA

- Etapas de crecimiento
- Abiertos al libre comercio e IED

PIB US\$

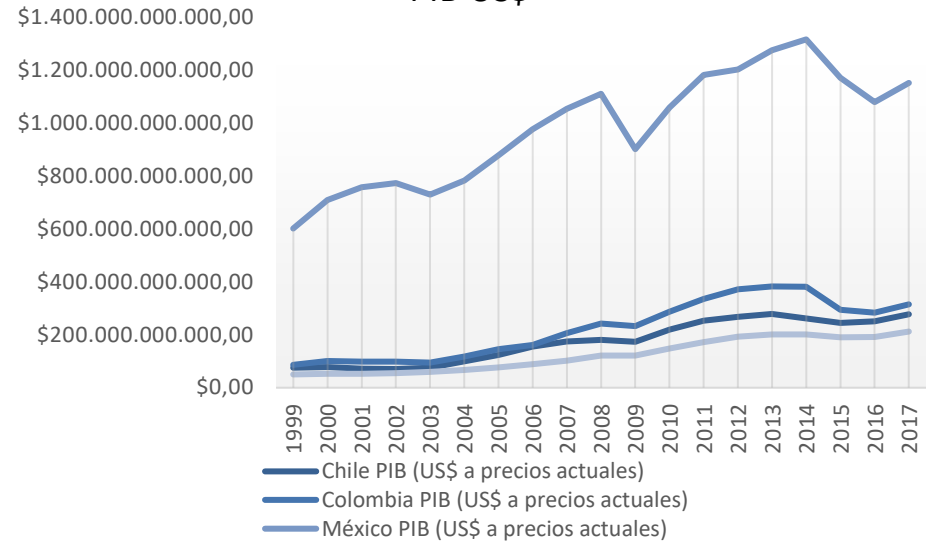

Fuente: Elaborado con datos del Banco Mundial

Sectores influencia MILA



Humana



Económica



Facilitadora o Servicios

Resultados de la Investigación

74% del PIB (SS)
(DIRECON)



Dos terceras
partes del PIB (SS)
(DIRECON)



Del total PyMES,
6,7% sector servicios.
(Camara comercio Lima)



Orientación comercial
Ubicación estrategicas
Crecimiento Sector SS



Telecomunicaciones. Filmación de comerciales, Asesorías TIC's,
Producción de películas cinematográficas, Transporte y
Almacenamiento, S. Biotecnología, S. software y Servicios TI,
sector Tercerización de Servicios BPO, sector infraestructura
hotelera y turística, agencias de viaje.

Etapas para financiamiento mezzanine

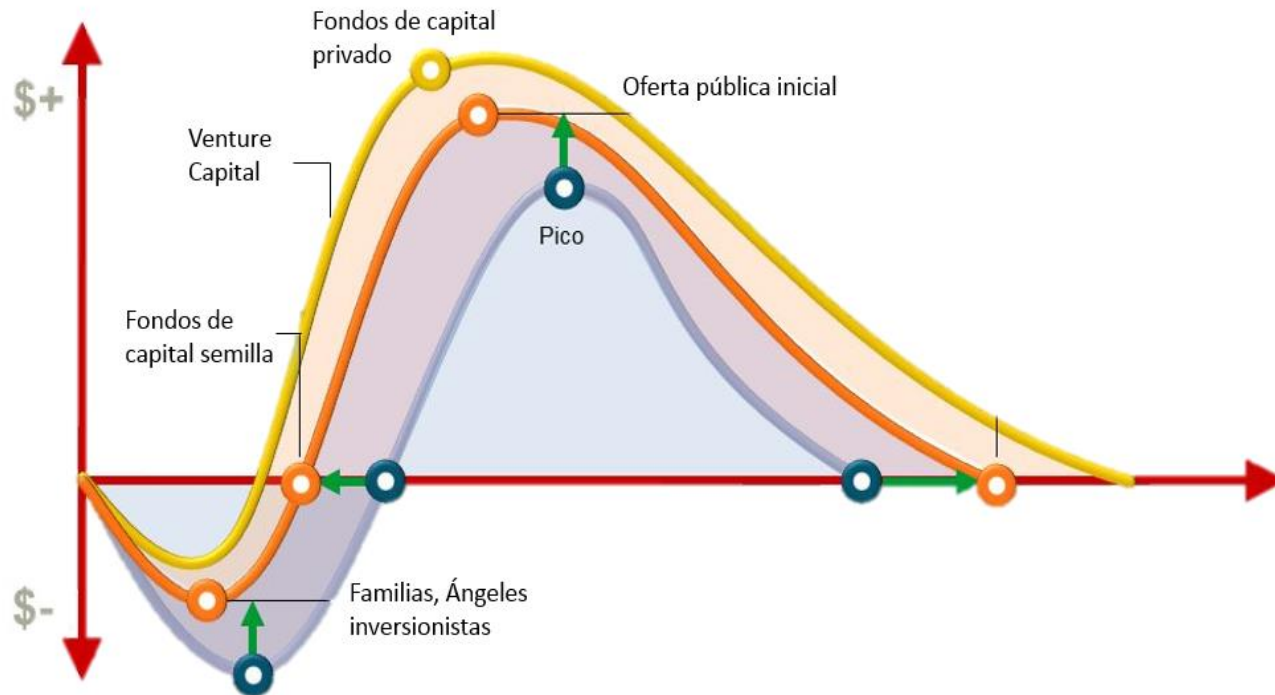

Fuente: La Curva J, por José Perezcano

Instrumentos de fomento para startups en Chile, Colombia, México y Perú, 2016

Categoría	Instrumento	Chile	Colombia	México	Perú
Financiamiento	Capital Semilla	●	●	●	●
	Crowdfunding	●	◐	◐	◐
	Inversionistas ángeles	○	◐	●	◐
	Venture capital	●	●	●	◐
Apoyo integrado	Programas públicos (financiamiento/servicios)	●	●	●	●

● En operación	● En fase desarrollo	○ Instrumento no operativo	◐ Recién creado
----------------	----------------------	----------------------------	-----------------

Fuente: (Organización para la Cooperación y el Desarrollo Económicos (OCDE), 2016)

Resultados de la Investigación

Destino de los recursos (% de microempresas, 2018)

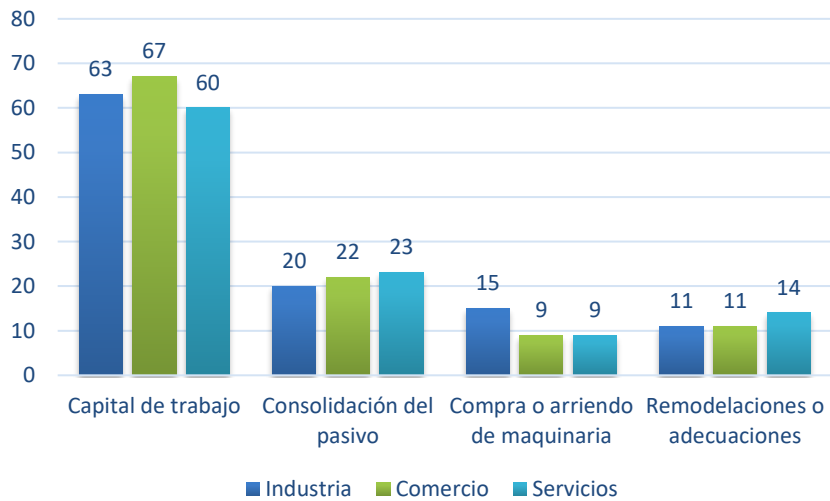

Microcrédito (Plazo 366 - 1095 días)

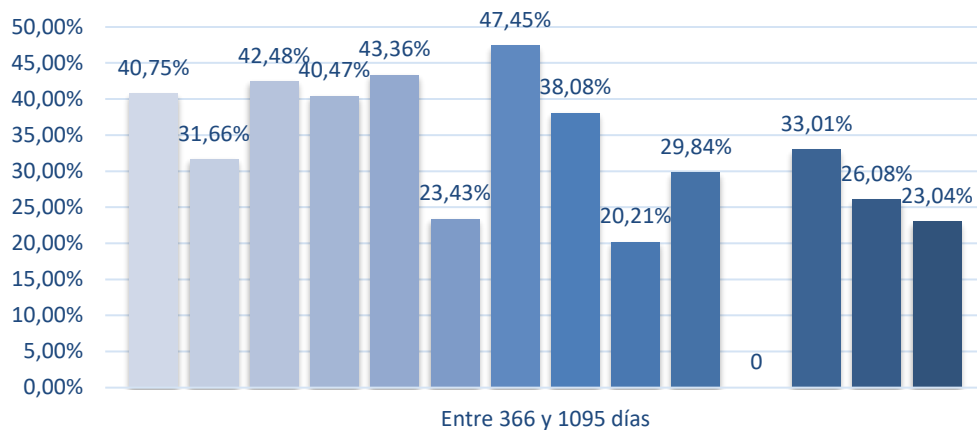

- BANCO W S.A.
- Bancamía S.A.
- Banco de Bogotá
- Bancompartir S.A.
- Confiar Cooperativa Financiera
- Banagrario
- Banco Mundo Mujer S.A.
- Bancolombia
- C.A. Credifinanciera CF
- Coofinep Cooperativa Financiera

Fuente: (Superfinanciera, 2019)

Resultados de la Investigación

Tasas interes Operaciones en moneda chilena

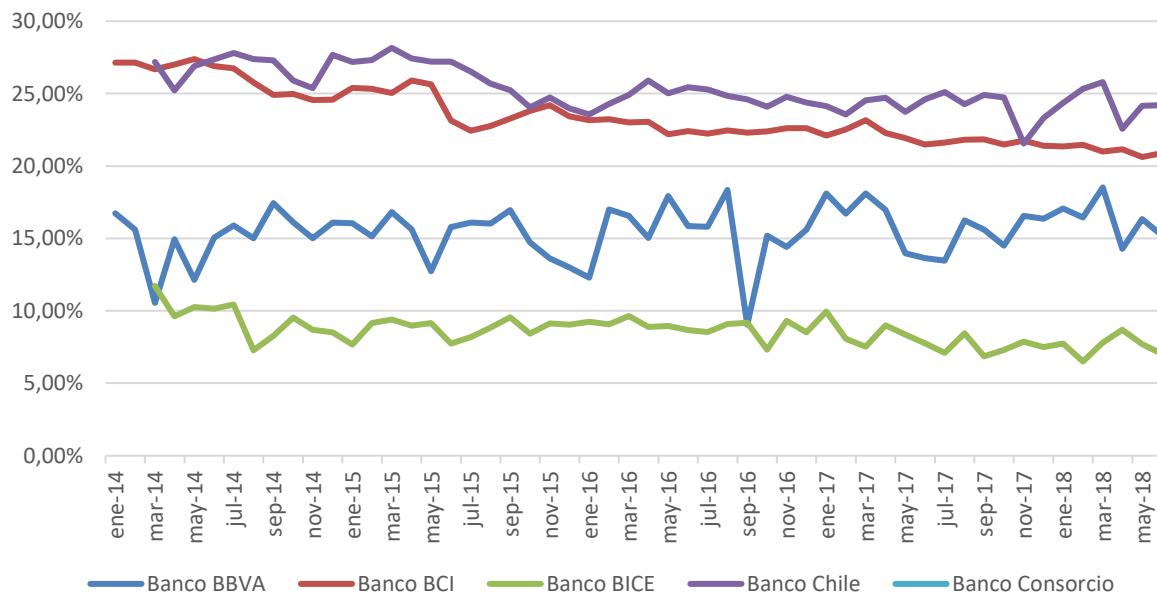

Fuente: (Anif, 2018, pág. 29)

Los fondos de capital colombianos presentaron mayor incursión en el mercado de capitales desde el 2005. Decreto 2555 del 2010, que generó mayor libertad en el acceso de inversión

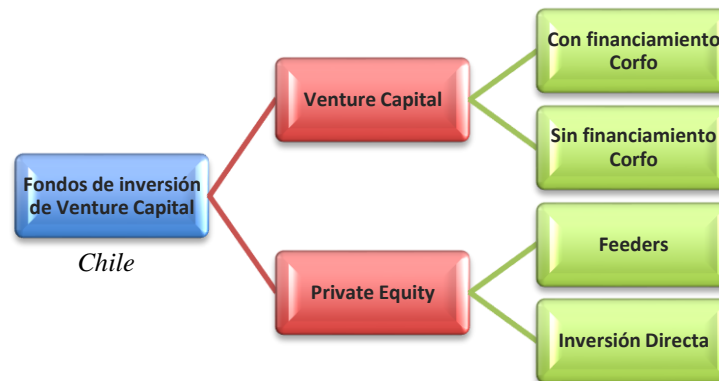

Fuente: Elaboración propia con datos de ACAFI, 2018

Resultados de la Investigación

Base de Segmentación	Categorías.
Localización	PyMES de Colombia, México, Perú y Chile.
Sector	Servicios.
Tipo de organización	Sociedad Anónima, que permita la circulación de sus acciones en el mercado de valores.
Tipo de corporación	Privadas.
Tipo de objeto social	Fabricantes, minoristas, comercializadoras.
Segmentación por beneficio	<ul style="list-style-type: none">• PyMES del sector servicios que tenga interés en obtener nuevas fuentes de financiamiento.• PyMES que cuenten con planeación proyectos en el media y largo plazo.• PyMES con portafolios de productos potenciales para comercialización internacional.

Actividad de Financiamiento Colaborativo

Decreto 1357 de 2018 con el fin de implementar el *crowdfunding* de préstamos y de acciones.

¿Quiénes pueden ser inversionistas?

Los entes con excedentes de liquidez podrán invertir a través de la plataforma: identificación y análisis de las PyMES.

el crowdfunding de préstamo (Crowdlending)

Crowdfunding de inversión (Equity Crowdfunding).

Tipos de Valores

La plataforma contará con políticas de riesgo, y adicionalmente contará con espacios de educación financiera.

Resultados de la Investigación



Conclusiones de la investigación

Segmento de PyMES que buscan fuentes de financiamiento para la creación y desarrollo de nuevos proyectos en los países miembros del MILA

Se obtuvo información acerca de las fuentes de financiamiento que usualmente están utilizando las PyMES del MILA, el funcionamiento de estas en cada uno de los países..

Oportunidades de financiamiento para las PyMES pertenecientes a los países miembros del MILA destacando uno de los proyectos que se está gestando en la bolsa de valores de Colombia.

Recomendaciones de la investigación

El MILA es una integración que tiene un gran potencial, cada uno de los países que la componen cuenta con un portafolio de PyMES de diferentes sectores que constantemente están en la búsqueda de nuevas oportunidades.

La búsqueda de nuevas fuentes de financiamiento por parte de las compañías es cada vez mayor, los establecimientos financieros deberían innovar en los productos que les están ofreciendo a las PyMES.

Un mercado que tiene mucho por explotar y que solo será aprovechado si los establecimientos del sistema financiero giran su enfoque hacia esos emprendimientos con un nivel de riesgo alto pero con crecimientos comprometedores.

Informe de gestión

Actividades	Meses																											
	Enero				Febrero				Marzo				Abril				Mayo				Junio				Julio			
	Semanas																											
	1	2	3	4	1	2	3	4	1	2	3	4	1	2	3	4	1	2	3	4	1	2	3	4	1	2	3	
Reconocimiento funciones a realizar		x	x	x																								
Presentación de inducción virtual		x	x																									
Preparación Charla Conozca bvc		x	x	x																								
Atención servicio al cliente en instalaciones bvc																												
Atención de solicitudes por correo																												
Atención solicitudes por teléfono																												
Seguimiento a premios del concurso BM																												
Seguimiento concurso prueba interno de BM																												
Seguimiento plataforma durante el concurso BM																												
CAD (Gestión documental)																												
Presentación de Charlas bvc																												
Tabulación encuestas																												
Entrega de Informe de encuestas																												

Informe de gestión

BVC Website - Acciones: Modalidad Continua

Nemo	Sesión	Monto total	Último	Anterior	Dif.	Dif. %
PFAVH	Open	2,330,855,755.00	1,830.00	1,650.00	180.00	10.91
ECOPETROL	Open	179,337,175.00	2,970.00	3,000.00	-30.00	-1.00
GEB	Open	35,115,000.00	2,120.00	2,125.00	-5.00	-0.24
CELSIA	Open	30,117,400.00	4,375.00	4,365.00	10.00	0.23
GRUPOARGOS	Open	24,900,000.00	16,600.00	16,520.00	80.00	0.48
ISA	Open	21,031,380.00	15,660.00	15,800.00	-140.00	-0.89
CEMARGOS	Open	16,898,400.00	7,200.00	7,160.00	40.00	0.56
BCOLOMBIA	Open	14,400,000.00	36,000.00	36,260.00	-260.00	-0.72
PFCOL	Open	8,892,000.00	38,060.00	38,060.00	0.00	0.00
CLH	Open	4,956,280.00	4,340.00	4,340.00	0.00	0.00
PFCORFICOL	Open	1,220,000.00	20,000.00	20,000.00	0.00	0.00
DHCELSIA	Open				0.00	0.00
SDBNA	Open		2,210.00	2,210.00	0.00	0.00
BVC	Open		12,080.00	12,080.00	0.00	0.00
PFRUPOARG	Open		13,840.00	13,840.00	0.00	0.00
SDBOGOTA	Open		55,840.00	55,840.00	0.00	0.00
DAFCORFIC	Open		31,500.00	31,500.00	0.00	0.00
MINEROS	Open		2,350.00	2,350.00	0.00	0.00
PFRUPSURA	Open		30,420.00	30,420.00	0.00	0.00
SDBVC	Close		25.80	25.80	0.00	0.00

Bolsamillonaria - Mercado

Hora	Instrumento	T. Negociado ↓	Cierre	Dia ant.	Cambio	Vrcn.
09:06:21	PFAVH	\$ 2,330,855,755...	\$ 1,830.00	\$ 1,650.00	\$ 180.00	10.91 %
09:05:43	ECOPETROL	\$ 179,337,175.00	\$ 2,970.00	\$ 3,000.00	\$ -30.00	-1.00 %
09:03:31	GRUPOARGOS	\$ 21,347,600.00	\$ 16,600.00	\$ 16,520.00	\$ 80.00	0.48 %
08:43:39	ISA	\$ 21,031,380.00	\$ 15,660.00	\$ 15,800.00	\$ -140.00	-0.89 %
09:05:00	GEB	\$ 15,900,000.00	\$ 2,120.00	\$ 2,125.00	\$ -5.00	-0.24 %
08:31:00	BCOLOMBIA	\$ 14,400,000.00	\$ 36,000.00	\$ 36,260.00	\$ -260.00	-0.72 %
08:42:27	CELSIA	\$ 6,562,500.00	\$ 4,375.00	\$ 4,365.00	\$ 10.00	0.23 %
08:30:01	CLH	\$ 4,956,280.00	\$ 4,340.00	\$ 4,340.00	\$ 0.00	0.00 %
08:30:40	CEMARGOS	\$ 3,211,200.00	\$ 7,200.00	\$ 7,160.00	\$ 40.00	0.56 %
08:54:02	PFCORFICOL	\$ 1,220,000.00	\$ 20,000.00	\$ 20,000.00	\$ 0.00	0.00 %
08:31:00	PFCOLOM	\$ 912,000.00	\$ 38,000.00	\$ 38,060.00	\$ 0.00	0.00 %

Bolsamillonaria - Perfil Universidades - Bolsamillonaria

Analisis Tecnicos: ECOPEL

ECOPETROL 18 Jan 2019 O: 2,970.00 H: 2,975.00 L: 2,965.00 C: 2,970.00

11 Dec 2018 18 Jan 2019 22 Feb 29 Mar 8 May

Ordenes Abiertas: Operacion, Id Firma, Hora, ID DataFX ↓, Estado, Nombre

5/27/2019, 8:45 A1868731 Enviada

Mi Cuenta: Cliente, Cuenta, Ordenante, Usuario, Numero de Cuenta, Portfolio, P&G, Canje, Disponible, PyP CEMH20F, Cierres Buscar CEMH20F

Impactos percibidos por el estudiante.

- Compromiso
- Dedicación
- Entrega y responsabilidad
- Crecimiento profesional.
- Aprendizajes y experiencias que forman.

Limitaciones

- Conocimientos del Mercado Valores.

CONCLUSIONES DE LA PRÁCTICA

- Enseñanzas
 - Crecimiento personal y profesional
- Campo para adquirir conocimientos del Mercado Valores
 - Tener disposición

RECOMENDACIONES DE LA PRÁCTICA

- Mayor relacionamiento con áreas financieras – Punto bvc Unab
 - Compromiso cumplir actividades laborales.
 - Divulgación actividades en Punto bvc

FUENTES DE INFORMACION

Anif, A. N. (2018). *La Gran Encuesta PyME - Lectura Nacional*. Bogotá.

Banco de México. (2017). *Indicadores básicos de Créditos a las Pequeñas y Medianas Empresas (PYMES)*. Ciudad de México.

bvc, A. . (2018). *Actividad de financiamiento colaborativo*. Bogotá.

bvc, B. V. (2019). *Pagina oficial bolsa valores de Colombia*. Retrieved from <https://www.bvc.com.co/pps/tibco/portalbvc>

INEGI. (2019). *Datos estadístico INEGI*. Retrieved from <https://www.inegi.org.mx/default.html>

MINCIT, M. d. (2014, 05 13). *Mipymes*. Retrieved from http://www.mipymes.gov.co/publicaciones/3858/red_de_angeles_inversionistas

Organización para la Cooperación y el Desarrollo Económicos (OCDE). (2016). *Estudios del Centro de Desarrollo Startup América Latina 2016*. Santiago de Chile.

PwC, P. M. (2016). *El futuro de Alianza de Pacifico: Integración para un crecimiento productivo*. Mexico: MCP.



Bolsa de Valores de Colombia

GRACIAS



unab

Universidad Autónoma de Bucaramanga

de puertas abiertas

VIGILADA MINEDUCACIÓN