

Desarrollo de habilidades sociales en adolescentes consumidores de sustancias psicoactivas de la Fundación Familiar Faro, sede San Gabriel sistema de responsabilidad
Informe de Efectividad Pasantía IX
1° Semestre de 2014

Gráfico de Indicadores de % de Actividades - % Tiempo Ejecutado y # de Población

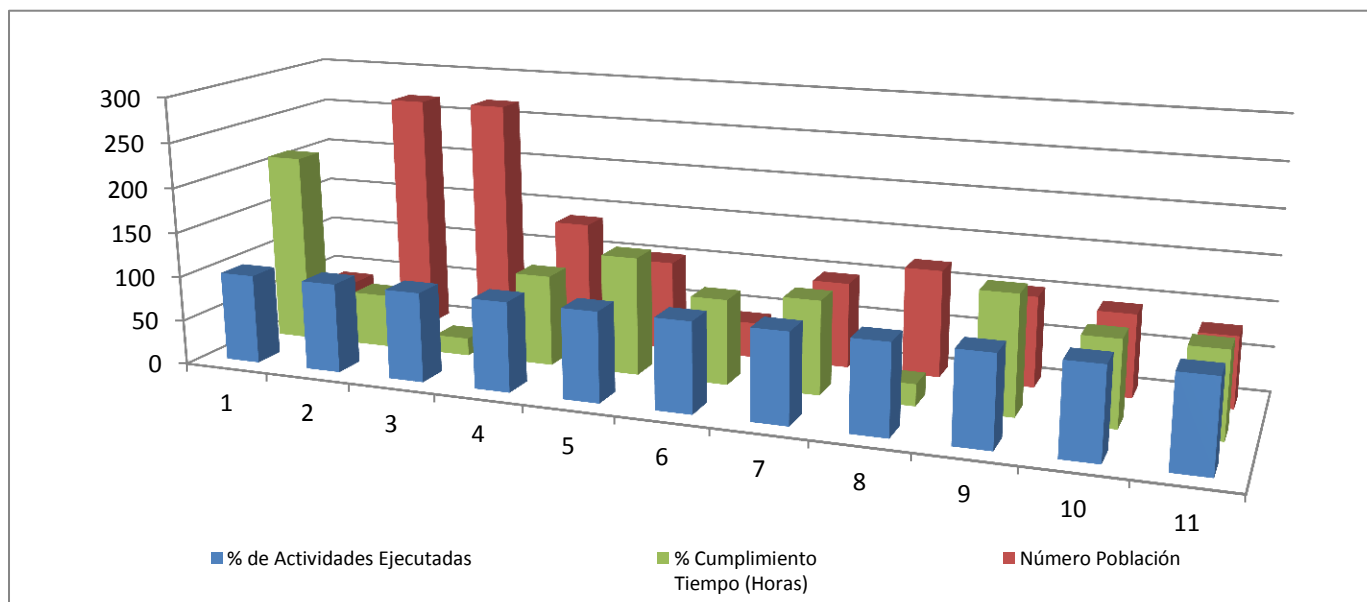

Indicadores de Efectividad Proyectos de Pasantía

#	Mes	Temática	# Actividades Programadas	# Actividades Realizadas	% Cumplimiento Actividades	% Cumplimiento Tiempo (Horas)	Número Población
1	Febrero	Diagnóstico situacional	4	4	100	212,50	40,00
2	Marzo	Actividades administrativas y desde el area de psicología (Revisión de estandares)	3	3	100	60,27	268,00
		Desarrollo de Diagnóstico y correcciones.	1	1	100	19,73	268,00
3	Abril	Manejo de emociones	4	4	100	102	137,00
4		Participación en grupo encuentro	4	4	100	132	101,00
5		Participación en grupo staff	4	4	100	95	40,00

ANEXO 1

#	Mes	Temática	# Actividades Programadas	# Actividades Realizadas	% Cumplimiento Actividades	% Cumplimiento Tiempo (Horas)	Número Población
6		Actividades administrativas	1	1	100	104	96,00
7	Mayo	Manejo de emociones	1	1	100	24,30	120,00
8		Participación en grupo encuentro	1	1	100	132	101,00
9		Participación en grupo staff	1	1	100	95	92,00
10	Junio	Taller manejo de emociones	1	1	100	95	79
		Taller resolucion de conflictos	4	1	25	110	79
		Participación en grupo encuentro	4	4	100	198	90
		Participación en grupo staff	4	4	100	140	66
TOTAL					94,64	97,37	112,64

Descripción general de actividades:

Este informe corresponde al semestre comprendido entre el mes de febrero a junio del año 2014, el cual describe brevemente el cumplimiento de los objetivos establecidos. Durante este tiempo se han realizado diferentes actividades dirigidas al cumplimiento de los objetivos establecidos en el proyecto, tales como desarrollo de talleres direccionados a una habilidad social, participación en grupos, participación en grupo staff y en otras actividades relacionadas al area de psicología, donde se ha tenido un cumplimiento del 94% en cuanto a las actividades que se establecieron, debido a que en el me de junio por cuestiones externas no se pudieron realizar, un 97,37% en el cumplimiento con las horas y un promedio de 112,64 personas que han formado parte del proceso. No obstante, en la gráfica se evidencia un número de horas por debajo de lo estimado, lo cual fue tenido en cuenta desde un inicio por otras cuestiones academicas. En febrero se ponen un numero de horas mayor debido que se recompensaron las horas del mes de mayo.

Realizó: Sebastián Gómez Valencia

Fecha de Realización: Junio 28 de 2014