

Medicamentos de estrecho margen terapéutico una revisión a la Warfarina

Sergio Augusto Villamizar Monsalve, Mónica Yesenia Matajira Delgado
Francisco Javier León

OBJETIVOS

GENERAL

Realizar un plan de educación a pacientes anticoagulados tratados con Warfarina

ESPECÍFICOS

1. Implementar una guía de buenas prácticas para el uso seguro de la Warfarina.
2. Realizar campañas de promoción y prevención dirigida a los pacientes que estén en tratamiento con warfarina, con el fin de sensibilizarlos sobre los efectos adversos del medicamento.

RESUMEN DEL PROBLEMA

En los servicios farmacéuticos y en las unidades de cuidados intensivos es frecuente el inicio de tratamientos con Warfarina por diversas indicaciones, por lo tanto es importante garantizar su efectividad y seguridad respecto a las dosis que se administran.

Con este proyecto se pretende generar conciencia entre los Regentes de Farmacia frente al cuidado y manejo del paciente anticoagulado y así desarrollar acciones benéficas para su salud y evitar que se presenten efectos adversos.

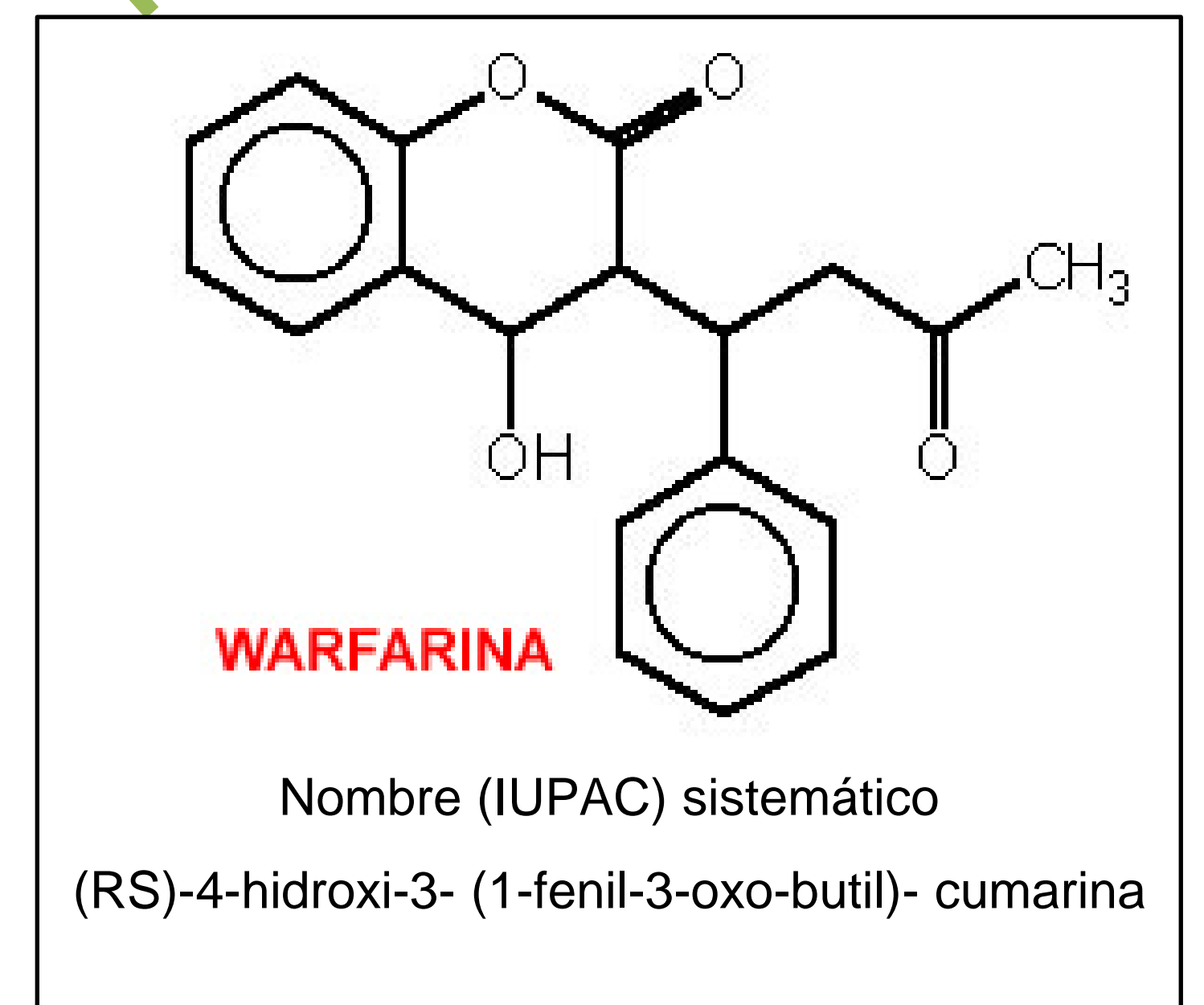

METODOLOGÍA

Tipo de investigación: Se realizó un estudio descriptivo.

Para la recolección de la información se aplicó una encuesta de manera anónima ha personas que tienen tratamientos con anticoagulantes en las ciudades de Bucaramanga, San Gil, algunas comunas de Medellín, Zipaquirá, Chapinero en Bogotá DC y Tierralta Córdoba. Esta actividad hace parte del curso de proyecto integrador.

Para el análisis de los datos se empleó estadística descriptiva.

RESULTADOS Y DISCUSIONES

La encuesta se aplicó a 77 pacientes de los cuales el 50,6% eran mujeres y el 49,4% eran hombres.

Anticoagulante más empleado

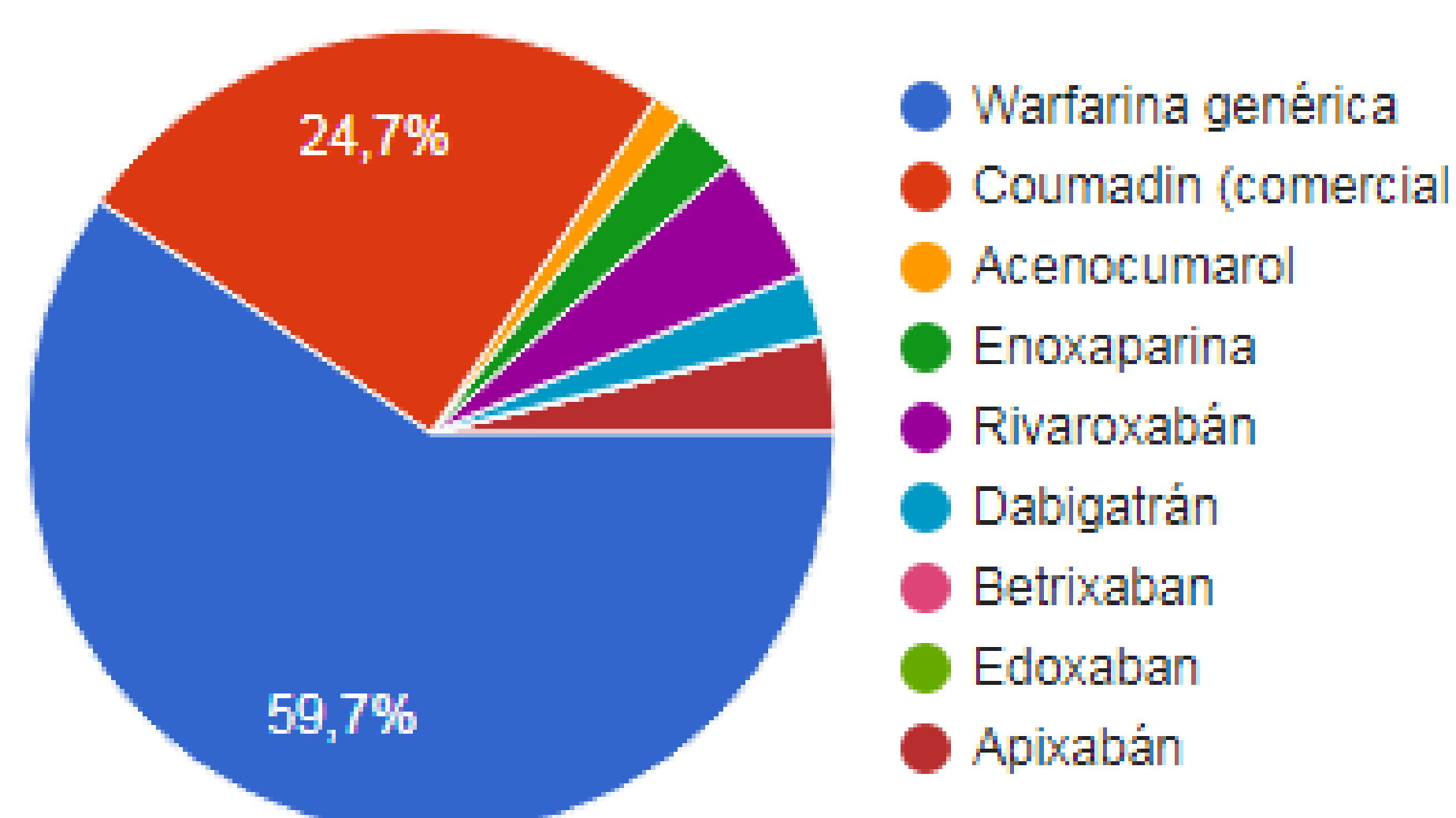

Consumo anticoagulante de la misma marca

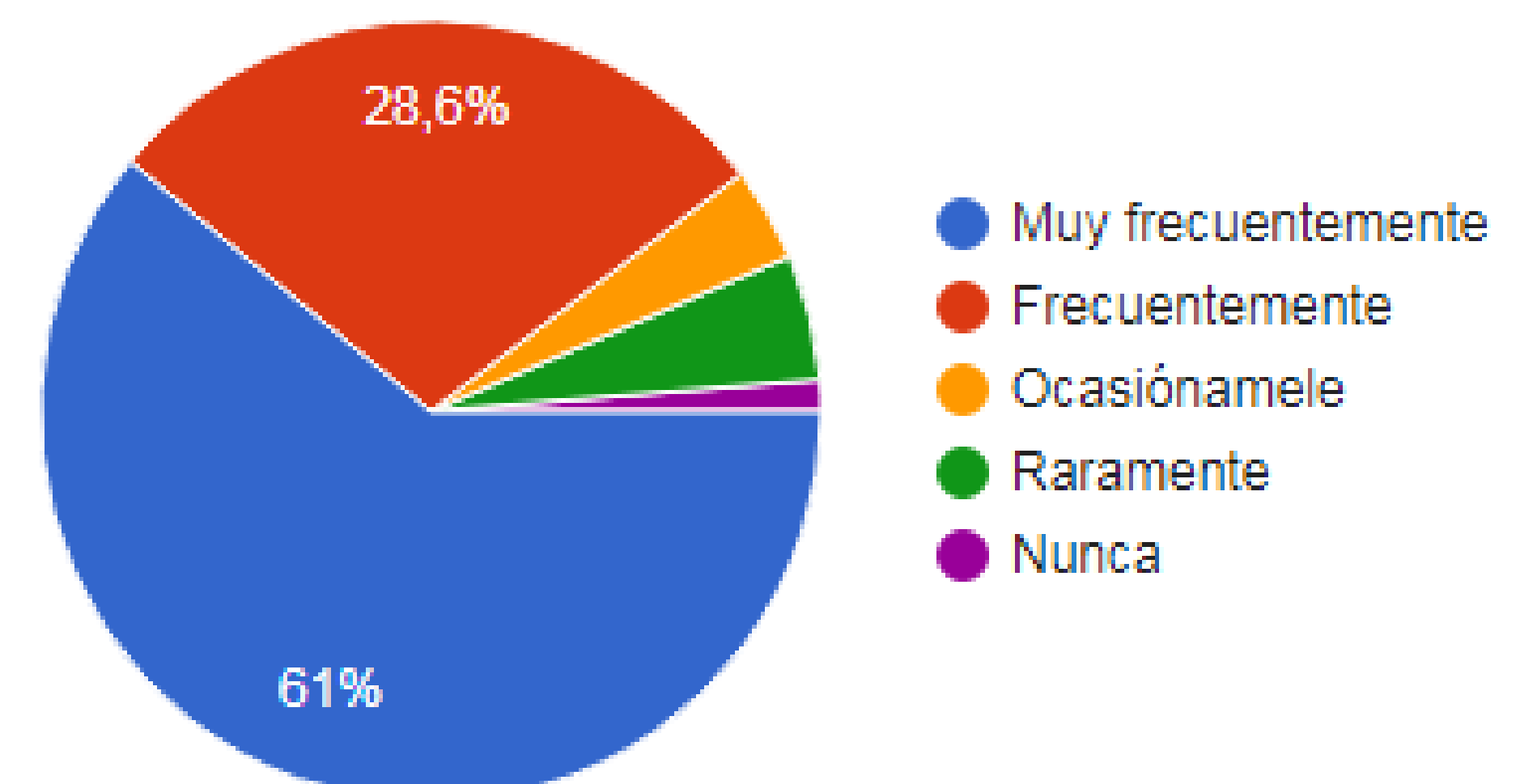

Es importante verificar si los Regentes de Farmacia están orientando a los pacientes durante la dispensación respecto a los cuidados durante la terapia anticoagulante.

CONCLUSIÓN

Todo paciente tratado con warfarina debe tener un estricto control en el manejo del medicamento ya que una dosis inadecuada puede llevar a complicaciones e incluso la muerte. En los pacientes encuestados se evidencia que el cuidado en la alimentación y el seguimiento en los controles de laboratorio son fundamentales para mejorar su calidad de vida.