

Institucionalidad y Desarrollo Económico

Investigación en Curso

Manuela Orejarena
Economía-Facultad de ciencias
económicas, administrativas y
contables
morejarena118
@unab.edu.co

Edward Ramírez
Economía-Facultad de ciencias
económicas, administrativas y
contables
eramirez895@unab.edu.co

Fabián Suarez
Economía-Facultad de ciencias
económicas, administrativas y
contables
fsuarez379@unab.edu.co

UNIVERSIDAD AUTÓNOMA DE BUCARAMANGA

RESUMEN

Es un documento explica la relación entre las variables socioeconómicas y la política, estableciendo si existe una correlación espacial que será evidenciada a través de métodos de análisis regional.

ABSTRACT

This paper will explain the relationship between socioeconomic variables and politics, establishing whether there is a spatial correlation that will be evidenced through regional analysis methods.

SUMARIO

Este artículo tiene como objetivo presentar la relación de las variables sociales y económicas con la decisión de votación de la población media. Tomando como base de partida los métodos de análisis regional se busca una correlación espacial.

Área de Conocimiento

Ciencias económicas, administrativas y contables

Palabras Clave

Política, desarrollo económico, pobreza, espacial

INTRODUCCIÓN

La necesidad de encontrar correlación entre el crecimiento económico y el desarrollo económico, va de la mano con los factores que correlacionan estos dos estados deseables de la economía para cualquier región o país. En esta investigación,

Este material es presentado al *VI Encuentro Institucional de Semilleros de Investigación UNAB*, una actividad carácter formativo. La Universidad Autónoma de Bucaramanga se reserva los derechos de divulgación con fines académicos, respetando en todo caso los derechos morales de los autores y bajo discrecionalidad del grupo de investigación que respalda cada trabajo para definir los derechos de autor. **Conserve esta información**

esperamos encontrar las variables socioeconómicas que determinan la decisión del votante medio

CONTENIDO DEL ARTICULO

Este artículo contiene un análisis estadístico espacial de las condiciones de pobreza de Bucaramanga y área metropolitana, así como la decisión de elección para Senado de la república en el año 2014. Se encontrará en este documento un análisis regional que implica la caracterización más allá de las variables socioeconómicas, de cultura política que impacta la calidad de vida de la sociedad en el largo plazo.

Tomando como base Sen(1999), existe un vector de condiciones que determinan la libertad y el bienestar de las personas, estas condiciones se traducen en el equilibrio electoral que tiene que ver con la incertidumbre que tienen las personas, tal como lo dice Cox y Soberg (1996) esto hace que las elecciones no sean consecuentes con los objetivos deseados de bienestar.

Contenido Según Categorías de Participación

Defina el contenido de su artículo según las siguientes categorías

Investigación en Curso

Objetivos

Establecer si existe relación entre la condición de pobreza de los hogares en Bucaramanga y la decisión de participación electoral para la elección de Senadores.

Objetivos Específicos

- Establecer la teoría que relaciona la decisión de elección del votante medio con el ingreso monetario en los hogares en Bucaramanga y área metropolitana
- Compilar las estadísticas de elección para senado en la ciudad de Bucaramanga y área metropolitana por zonas para el periodo 2014-2018
- Calcular la pobreza monetaria para los hogares en Bucaramanga y área metropolitana a partir de la metodología desarrollada por el DANE.

- Inferir la causalidad entre las variables seleccionadas a través de métodos de economía regional que contribuyan al análisis de política y economía
- Sugerir acciones que le den a la población herramientas para la toma de decisiones informadas con base en hallazgos económicos.

Metodología de investigación

La investigación deberá tener una metodología estadística de recolección, organización y compilación de los datos en una única base de datos, después a través de análisis espacial establecer correlaciones que muestren como es el comportamiento de las comunidades al momento de elegir.

Cronograma por desarrollar

Objetivo del proyecto	Actividad del proyecto	1	2	3	4	5	6	7	8	9	10	11	12	13	14	15	16	Responsables
Objetivo 1: Establecer la teoría que relaciona la decisión de elección del votante medio con el ingreso monetario en los hogares en Bucaramanga y área metropolitana	Leer artículos relacionados con el tema para una mejor comprensión del contexto en Bucaramanga y el área metropolitana																	Anne Oduber; Edward Ramirez; Manuela Orejarena; Fabian Suarez
	Realizar reseñas de acuerdo al tema																	Anne Oduber; Edward Ramirez; Manuela Orejarena; Fabian Suarez
Objetivo 2: Compilar las estadísticas de elección para seranado en la ciudad de Bucaramanga y área metropolitana por zonas para el periodo 2004-2018	Buscar información en bases de datos de la registraduría, el CIBEN y EPSO, ESCOPUS, Gtstore y Sciencedirect																	Anne Oduber; Edward Ramirez; Manuela Orejarena; Fabian Suarez
Objetivo 3: Calcular la pobreza monetaria para los hogares en Bucaramanga y área metropolitana a partir de la metodología desarrollada por el DANE.	Calcular los ingresos de una persona por día y la relacionarla la definición del Banco Interamericano de desarrollo BID (pobres como 4,42 dólares por persona al día como indicador de pobreza monetaria)																	Anne Oduber; Edward Ramirez; Manuela Orejarena; Fabian Suarez
Objetivo 4: Inferir la causalidad entre las variables seleccionadas a través de métodos de economía regional que contribuyan al análisis de política y economía	Comparar variables para poder inferir en la economía y la economía regional.																	Anne Oduber; Edward Ramirez; Manuela Orejarena; Fabian Suarez
Objetivo 5: Sugerir acciones que le den a la población herramientas para la toma de decisiones informadas con base en hallazgos económicos.	Elaboración del informe final																	Anne Oduber; Edward Ramirez; Manuela Orejarena; Fabian Suarez

Resultados parciales.

Los hallazgos en pobreza muestran que puede determinarse que existe dependencia espacial, que determina que existe segregación en la población.

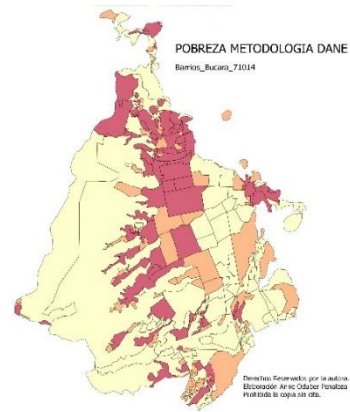

En cuanto a la votación los primeros hallazgos la mayoría de las zonas analizadas, el partido liberal y el centro democrático poseen la primera y segunda fuerza de votación. También se evidenció que en zonas como cabecera y norte de la ciudad existe un arraigo cultural en donde se tiene preferencia por el centro democrático y los partidos tradicionales. El voto en blanco tuvo una participación mayor que los partidos independientes o de izquierda. Este resultado es lo que buscamos relacionar con el índice de pobreza por zonas de la ciudad de Bucaramanga y la influencia de este en la participación política.

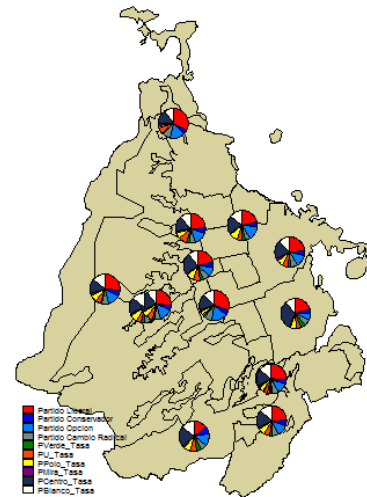

IDENTIFICACIÓN DEL PROYECTO

Nombre del Semillero	Crecimiento económico y política
Tutor del Proyecto	Institucionalidad y Desarrollo Económico
Grupo de Investigación	Dinámica Sectorial
Línea de Investigación	Desarrollo Económico Local
Fecha de Presentación	06/10/2017

REFERENCIAS

- [87] Gary W. Cox, Matthew Soberg Shugart; Strategic Voting Under Proportional Representation, *The Journal of Law, Economics, and Organization*, Volume 12, Issue 2, 1 October 1996, Pages 299–324.
- [88] Anil Rupasingha, Stephan J. Goetz, Social and political forces as determinants of poverty: A spatial analysis, In

- The Journal of Socio-Economics*, Volume 36, Issue 4, 2007, Pages 650-671, ISSN 1053-5357, <https://doi.org/10.1016/j.socec.2006.12.021>.
- [89] Palfrey, T., & Rosenthal, H. (1985). Voter Participation and Strategic Uncertainty. *American Political Science Review*, 79(1), 62-78. doi:10.2307/